



Édité le 22/05/2019 - Saison 2019



Capacité : 7 personnes

Nombre de chambres : 4

Surface habitable : 80 m²

Entouré d'oliviers et de vignes, venez profiter de ce gîte avec sa piscine privée



Maison indépendante dans les vignes et les vergers d'oliviers et de cerisiers à 500 m au-dessus du hameau des Redons, avec sa terrasse ombragée au sud de 40 m², son terrain non clos de 2000 m² mais protégé par une clôture électrique basse tension déconnectable et sa piscine privée clôturée (4,5x10, ouverte du 01/05 au 13/10). Garage. Salon de jardin. Barbecue, plancha. Table de ping-pong. 3 chambres : 3 lits 1 personne, 1 lit 2

personnes 160 cm. En annexe chambre d'appoint (1 lit 2 personnes 140 cm, salle de bains et wc privés). Possibilité lit enfant ou bébé. Séjour/coin-cuisine. TV couleur. Cheminée en service (bois fourni). Wifi, téléphone. Lave-linge. Lave-vaisselle. Congélateur. Salle de bains avec wc. Chauffage central. Buanderie en annexe. Date de construction du gîte : XVIII^e siècle, rénové de 1978/1989. Possibilité ménage fin de semaine : 20 €/heure (prévoir 3 heures). Tout autour du village, de magnifiques paysages vous invitent à faire de grandes promenades. Vous êtes dans le Parc Naturel Régional du Luberon.

📍 Longitude. 5.35000000 - Latitude. 43.94522222

Gîte N° 84G156 - La viguière

D900 vers Apt, à Coustellet direction St Saturnin par D2, traverser la Tuilière, 500 m après le croisement vers Gargas, prendre chemin les Redons à gauche. Dans le hameau prendre chemin de la viguière vers le nord. Le gîte est à 500 m à gauche.



Compléments d'informations

Toutes ces informations ont été communiquées et validées par le propriétaire et ne peuvent en aucun cas mettre en cause les Gîtes de France.

* A défaut de conditions particulières mentionnées sur cette fiche, les conditions générales de location sont applicables.

* Envisager de séjourner dans une location équipée d'une piscine suppose pour les locataires d'assurer une vigilance et une surveillance active et constante de la piscine et de toutes les personnes susceptibles d'y accéder, en particulier les jeunes enfants qui doivent être toujours accompagnés d'un adulte.

Service de réservation

SARL LVP RESERVATIONS

☎ 04.90.85.45.00 📠 04.90.85.88.49

✉ contact@gites-de-france-en-provence.com

🌐 www.gites-de-france-vaucluse.com

Hébergement N° 84G156

La viguière

Les Redons

84490 SAINT-SATURNIN-LES-APT

Dépôt de garantie

Caution à verser à l'arrivée : 380.00€

Loisirs à proximité

- 🕒 Piscine : Sur Place
- 🕒 Tennis : 1.0 km
- 🕒 Equitation : 6.0 km
- 🕒 Golf : 6.0 km
- 🕒 Pêche : 8.0 km
- 🕒 Rand. : Sur Place
- 🕒 Ski de piste : 60.0 km
- 🕒 Mer : 80.0 km
- 🕒 Aéroport : 80.0 km
- 🕒 Gare : 30.0 km
- 🕒 Commerce : 2.0 km

Thématiques

- 🕒 Randonnées
- 🕒 Gamme Confort



Gîte N°84G156 - La viguière

Tarifs en € - information à titre indicatif, valable au 22/05/2019 à 04:50:23



Tarif minimum / Tarif maximum suivant l'ensemble des dates indiquées.

Vous pouvez consulter les tarifs sur notre site en cliquant sur l'onglet TARIFS ET DISPONIBILITES

	2 nuits	3 nuits	4 nuits	5 nuits	6 nuits	Semaine
basse saison hiver du 05/01/2019 au 05/04/2019 et du 09/11/2019 au 20/12/2019	-	-	-	-	-	638/718
vacances printemps du 06/04/2019 au 03/05/2019	-	-	-	-	-	661
mai du 04/05/2019 au 31/05/2019	-	-	-	-	-	718
juin du 01/06/2019 au 28/06/2019	-	-	-	-	-	946
inter saison juillet du 29/06/2019 au 12/07/2019	-	-	-	-	-	1174/1425
haute saison juillet du 13/07/2019 au 02/08/2019	-	-	-	-	-	1668/1767
très haute saison août du 03/08/2019 au 16/08/2019	-	-	-	-	-	1944
inter saison août du 17/08/2019 au 30/08/2019	-	-	-	-	-	1596/1668
septembre du 31/08/2019 au 20/09/2019	-	-	-	-	-	946
inter saison automne du 21/09/2019 au 18/10/2019	-	-	-	-	-	638/946
vacances de toussaint du 19/10/2019 au 08/11/2019	-	-	-	-	-	638
vacances de fin d'année du 21/12/2019 au 03/01/2020	-	-	-	-	-	741

Le prix comprend

- Fourniture Bois : Inclusive
- Chauffage : Inclus
- Electricité : Inclusive

Le prix ne comprend pas

Options / Suppléments

Ménage fin de séjour	60.00€
Paire de draps pour 1 lit 2 personnes	10.00€
Paire de draps pour 1 lit 1 personne	10.00€
Linge de Toilette par personne	5.00€
Caution Ménage	60.00€

Equipements extérieurs

- | | | |
|---|--|---|
| <input checked="" type="checkbox"/> Barbecue | <input checked="" type="checkbox"/> Garage | <input checked="" type="checkbox"/> Jardin |
| <input checked="" type="checkbox"/> Maison Individuelle | <input checked="" type="checkbox"/> Piscine privée | <input checked="" type="checkbox"/> Piscine sur place |
| <input checked="" type="checkbox"/> Terrasse | | |

Equipements intérieurs

- | | | |
|---|--|---|
| <input checked="" type="checkbox"/> Cheminée | <input checked="" type="checkbox"/> Connexion internet | <input checked="" type="checkbox"/> Gîte + |
| <input checked="" type="checkbox"/> Lave-linge | <input checked="" type="checkbox"/> Lave-vaisselle | <input checked="" type="checkbox"/> Lit Bebe |
| <input checked="" type="checkbox"/> Lit Enfant | <input checked="" type="checkbox"/> TV | <input checked="" type="checkbox"/> Téléphone |
| <input checked="" type="checkbox"/> micro-ondes | | |

Détail des pièces

Niveau	Type de pièce	Surface Literie	Descriptif - Equipement
RDC	Pièce de vie	30.00m ²	
RDC	Buanderie	8.10m ²	
RDC	Chambre	9.00m ² - 1 lit(s) 140	Chambre en annexe. salle de bains/wc de 9 m ²
1er étage	Chambre	10.00m ² - 1 lit(s) 160 ou supérieur	
1er étage	Chambre	9.00m ² - 2 lit(s) 90	
1er étage	Chambre	4.70m ² - 1 lit(s) 90	
1er étage	Salle d'eau/ wc	4.40m ²	



SARL LVP RESERVATIONS

Gîte N° 84G156 - La viguière



Édité le 22/05/2019 - Saison 2019



Capacité : 7 personnes

Nombre de chambres : 4

Surface habitable : 80 m²

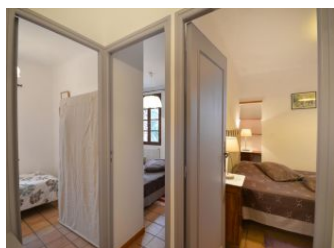



SARL LVP RESERVATIONS

Gîte N° 84G156 - La viguière



Édité le 22/05/2019 - Saison 2019



Capacité : 7 personnes

Nombre de chambres : 4

Surface habitable : 80 m²

