



SARL LVP RESERVATIONS

Gîte N° 84G2925 - De la Ferronnière



Édité le 17/07/2019 - Saison 2019



Capacité : 6 personnes

Nombre de chambres : 3

Surface habitable : 94 m²

Pour la détente piscine sur place à partager et pour votre confort draps, linge de toilette et de maison fournis



Belle maison indépendante neuve entourée de vignes avec jolie vue sur les Dentelles de Montmirail, située à côté de la maison des propriétaires, à la sortie du village. Piscine partagée avec les propriétaires, chauffée (25°) (7x3.5 m, profondeur 1.50 m, ouverte du 1er juin au 15 octobre) clôturée + volet roulant électrique. Terrasse au sud de 50 m² (graviers), terrain clos de 300 m², parking fermé. Salon de jardin. 1 barbecue gaz. 3

chambres climatisées dont 2 sécurisées avec des barrières : (2 lits en 160x200, 2 lits en 90). Equipement bébé. Séjour/salon/coin-cuisine climatisé (TV couleur, lecteur DVD, micro-ondes, congélateur, lave-vaisselle). Buanderie (lave-linge, fer et table à repasser). Salle d'eau. 2 wc. Climatisation réversible. Draps, linge de toilette, linge de maison, serviettes piscine et chauffage inclus. Uniquement chiens acceptés. Possibilité forfait ménage : 50 €. Parc Aquatique 'Wave Island' à Monteux (15 km). Violès est un village paisible qui s'étend devant les Dentelles de Montmirail et se trouve dans un triangle Carpentras, Orange, Vaison-la-Romaine. Visite de caves, de village pittoresques.

A ne pas manquer : le Théâtre Antique et l'Arc de Triomphe à Orange.

📍 Longitude. 4.94929729 - Latitude. 44.15798077

Gîte N° 84G2925 - De la Ferronnière *situé à 0.6 km du centre de VIOLES*

Autoroute A7, sortie Orange Centre. Suivre la direction de vaison la Romaine. A Camaret, direction Violès. A Violès, direction Jonquières / Avignon. A la fin des platanes, prendre à droite 'Chemin de Malijay' : c'est au 156.



Compléments d'informations

Toutes ces informations ont été communiquées et validées par le propriétaire et ne peuvent en aucun cas mettre en cause les Gîtes de France.

* A défaut de conditions particulières mentionnées sur cette fiche, les conditions générales de location sont applicables.

* Envisager de séjourner dans une location équipée d'une piscine suppose pour les locataires d'assurer une vigilance et une surveillance active et constante de la piscine et de toutes les personnes susceptibles d'y accéder, en particulier les jeunes enfants qui doivent être toujours accompagnés d'un adulte.

Service de réservation

SARL LVP RESERVATIONS

☎ 04.90.85.45.00 📠 04.90.85.88.49

✉ contact@gites-de-france-en-provence.com

🌐 www.gites-de-france-vaucluse.com

Hébergement N° 84G2925

De la Ferronnière

156 chemin de Malijay

84150 VIOLES

Dépôt de garantie

Caution à verser à l'arrivée : 500.00€

Loisirs à proximité

- 📍 Piscine : Sur Place
- 📍 Equitation : 8.0 km
- 📍 Golf : 9.0 km
- 📍 Pêche : 6.0 km
- 📍 Baignade : 30.0 km
- 📍 Rand. : 6.0 km
- 📍 Ski de piste : 35.0 km
- 📍 Mer : 80.0 km
- 📍 Aéroport : 100.0 km
- 📍 Gare : 12.0 km
- 📍 Commerce : 0.6 km

Thématiques

- 📍 Gamme Séduction



Gîte N°84G2925 - De la Ferronnière situé à 0.6 km du centre de VIOLES

Tarifs en € - information à titre indicatif, valable au 17/07/2019 à 17:25:03



Tarif minimum / Tarif maximum suivant l'ensemble des dates indiquées.

Vous pouvez consulter les tarifs sur notre site en cliquant sur l'onglet TARIFS ET DISPONIBILITES

	2 nuits	3 nuits	4 nuits	5 nuits	6 nuits	Semaine
basse saison hiver du 05/01/2019 au 05/04/2019 et du 09/11/2019 au 20/12/2019	300	-	-	-	-	600
vacances printemps du 06/04/2019 au 03/05/2019	-	-	-	-	-	700
mai du 04/05/2019 au 31/05/2019	-	-	-	-	-	650
juin du 01/06/2019 au 28/06/2019	-	-	-	-	-	700/950
inter saison juillet du 29/06/2019 au 12/07/2019	-	-	-	-	-	950/1250
haute saison juillet du 13/07/2019 au 02/08/2019	-	-	-	-	-	1250
très haute saison août du 03/08/2019 au 16/08/2019	-	-	-	-	-	1300
inter saison août du 17/08/2019 au 30/08/2019	-	-	-	-	-	950
septembre du 31/08/2019 au 20/09/2019	-	-	-	-	-	700/950
inter saison automne du 21/09/2019 au 18/10/2019	-	-	-	-	-	600/700
vacances de toussaint du 19/10/2019 au 08/11/2019	300	-	-	-	-	600
vacances de fin d'année du 21/12/2019 au 03/01/2020	-	-	-	-	-	600

Le prix comprend

- Chauffage : Inclus
- Electricité : Incluse

Options / Suppléments

Ménage fin de séjour 50.00€

Le prix ne comprend pas

Equipements extérieurs

- | | | |
|------------------------------------------------------|-----------------------------------------------------|---------------------------------------------------------|
| <input checked="" type="checkbox"/> Barbecue | <input checked="" type="checkbox"/> Jardin | <input checked="" type="checkbox"/> Maison Individuelle |
| <input checked="" type="checkbox"/> Piscine chauffée | <input checked="" type="checkbox"/> Piscine commune | <input checked="" type="checkbox"/> Piscine sur place |
| <input checked="" type="checkbox"/> Terrain clos | <input checked="" type="checkbox"/> Terrasse | |

Equipements intérieurs

- | | | |
|---------------------------------------------------|--------------------------------------------------------|----------------------------------------------------|
| <input checked="" type="checkbox"/> Climatisation | <input checked="" type="checkbox"/> Connexion internet | <input checked="" type="checkbox"/> Draps fournis |
| <input checked="" type="checkbox"/> Gîte + | <input checked="" type="checkbox"/> Lave-linge | <input checked="" type="checkbox"/> Lave-vaisselle |
| <input checked="" type="checkbox"/> Lecteur DVD | <input checked="" type="checkbox"/> Lit Bebe | <input checked="" type="checkbox"/> Lit Enfant |
| <input checked="" type="checkbox"/> Non fumeur | <input checked="" type="checkbox"/> TV | <input checked="" type="checkbox"/> micro-ondes |

Détail des pièces

Niveau	Type de pièce	Surface Literie	Descriptif - Equipement
RDC	Salle à manger/salon	26.22m ²	climatisation - une table de salle à manger - 6 chaises - 2 canapés - une table basse - une commode - une baie vitrée et une fenêtre
RDC	Cuisine		cuisine ouverte sur le salon/salle à manger avec une séparation d'un petit comptoir - 1 fenêtre et une porte fenêtre - entièrement équipée
RDC	WC	1.60m ²	wc indépendant au rez-de-chaussée avec lave-mains - fenêtre
RDC	Buanderie	2.35m ²	buanderie avec lave-linge, table et fer à repasser, étendoir, étagère sur laquelle sont placées les serviettes de piscine
1er étage	Chambre	10.26m ² - 2 lit(s) 90	climatisation - placard mural - commode - lit 160x200 - table de chevet
1er étage	Chambre	11.67m ² - 1 lit(s) 160 ou supérieur	lit 160x200 . 1 armoire . 2 tables de chevet . climatisation . exposition ouest . vue sur les vignes
1er étage	Chambre	10.35m ² - 1 lit(s) 160 ou supérieur	climatisation - placard mural - vue sur les Dentelles de Montmirail
1er étage	Salle d'eau	5.14m ²	douche à l'italienne. Sèche-cheveux - lavabo avec double robinetterie - fenêtre - armoire de toilette
1er étage	WC	1.74m ²	wc séparés avec fenêtre



SARL LVP RESERVATIONS

Gîte N° 84G2925 - De la Ferronnière



Édité le 17/07/2019 - Saison 2019



Capacité : 6 personnes

Nombre de chambres : 3

Surface habitable : 94 m²

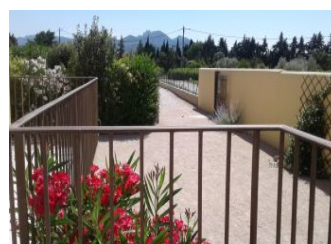
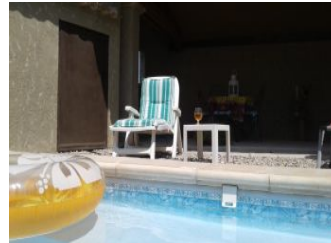



SARL LVP RESERVATIONS

Gîte N° 84G2925 - De la Ferronnière



Édité le 17/07/2019 - Saison 2019



Capacité : 6 personnes

Nombre de chambres : 3

Surface habitable : 94 m²



REZ-DE-CHAUSSEE

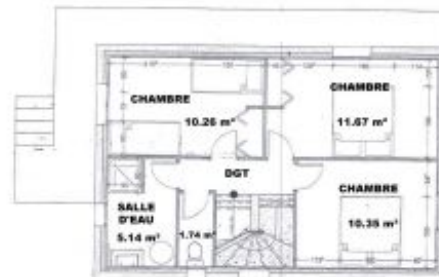

ETAGE

SARL LVP RESERVATIONS - Centrale de réservation agréée par Gîtes de France - PLACE CAMPANA LA BALANCE - BP 60035 - 84004 AVIGNON CEDEX 01

☎ 04.90.85.45.00 📠 04.90.85.88.49 ✉ contact@gites-de-france-en-provence.com 🌐 www.gites-de-france-vaucluse.com